

Offert 1800_B 20170818 Säkerhetsdörrar BRF Kolonnen 4

Mottage

Brf Kolonnen 4
Ringvägen 127
116 61 Stockholm
Org.nr: 769602-4780
Er referens: Stefan
Rehman

Entreprenör

Säker Bostad AB
Bangatan 13
171 63 Solna
Org-nr: 556846-4688

Vår referens

Niklas Johansson
Tel. 073-518 51 98
nijo@sakerbostad.se

ERBJUDANDE PÅ SÄKERHETSDÖRR TILL MEDLEMMAR I BRF KOLONNEN 4

Omfattning

- Leverans & montering av Säkerhetsdörrar

Option (Bekostas vid beställning av Brf)

- Tidningshållare

Eventuella Personliga Tillval

- Aktivt brevinkast i dörrblad (ersätter återmontering av befintlig brevinkastslucka)
- Tidningshållare
- Dörrblad med dörrspeglar invändigt
- Dörrspärr
- Elektroniskt tittöga

Omfattning - Bilagor

- Bilaga 1: Några av våra referenser - Totalentreprenader
-

Säkerhetsdörr: SB MK3

Utförande anpassat för Brf Kolonnen 4

- Måttanpassad stålarm vitlackeras i fabrik och täckmålas utvändigt enligt befintlig stil
- Vita lister invändigt för täckning av sårkant
- Befintliga foder invändigt behålls intakt. (eventuella skador åtgärdas)
- Dörrblad utvändigt med fräst MDF, 3st dörrspeglar med frästa dekorlister likt befintliga profiler samt fyllnader
- Dörrblad invändigt med slät MDF och vitt laminat
- Nya profilerade dörrfoder utvändigt i obehandlad furu. Profiler likt befintliga
- Dörrblad och dörrfoder utvändigt täckmålas på plats enligt befintlig färgkod
- Huvudlås Dorma DL 712 med ny cylinder inklusive 5st nycklar
- Överlås Mottura 52783, flerpunktslås med 6st låspunkter inklusive 5st nycklar
- 5st bakkantssäkringar
- Valfritt dörrtrycke ur Assa Epok-serien
- Tittöga i vidvinkel
- Mekanisk ringklocka i dörrblad
- Återmontering av befintlig namnskylt
- Återmontering av befintlig brevinkastslucka (OBS! Ej genomgående hål i dörrblad)
- Samtliga beslag i krom alt. mässing
- Ektröskel med lös utfyllnadströskel vid behov
- Drevning mellan karm och vägg med Isover Dreva glasfiberull
- Mjukfogning in- och utsida karm



Bild på originaldörr som efterliknas

Teknisk specifikation, Säker Bostad MK3 Enkeldörr (utan brevinkast)

Tjocklek dörrblad:	ca. 80 mm
Brandklassning:	EI 30 (30 minuter)
Ljudreduktion:	RW 42 dB
Rök och Brandgastäthet:	Sa/Sm enl. EN 13501-2
Inbrottsskydd	RC3 enl. EN 1627 (Klass 3)

Villkor

Städning

Grovstädning samt bortforsling av befintlig dörr utförs av montörerna efter varje färdigt dörrmontage och återvinns på ett miljövänligt vis. Vid respektive montage plastrar montören in dörrhålet i den mån det går. Beställare ansvarar för finstädning.

Garantier

2-års garanti på utfört arbete, material och funktion

10 års inbrottsgaranti vid fullbordat inbrott där samtliga lås är fullt låsta.

Eventuella skador

Vid en eventuell skada i er fastighet orsakad av personal till Säker Bostad ordnar entreprenören återställande till befintligt skick, utan extra kostnad för beställaren. Om putsskador uppstår i samband med dörrmonteringen spacklas och målas dessa efter att sista dörren har blivit monterad. Beställare äger ej rätt att innehålla på betalning på grund av uppkommen putsskada.

Tillgänglighet

Entreprenören skall kunna utföra montage och målning av dörrar i en följd och montören skall löpande ha fri åtkomst till dörrmiljön. Skor, kläder och möbler behöver därför plockas bort ca 1-2 meter in i lägenheten.

Vid hinder som leder till avbrott i arbetet timdebiteras beställaren. Samtliga avbrott dokumenteras skriftligt på egenkontroller / entreprenaddagböcker.

Reservationer och förtydliganden

El, tillhandahålles av Beställaren utan kostnad.

Arbeten med asbest och miljöfarliga ämnen ingår ej.

Befintliga larm

Beställaren ansvarar för att eventuella larm eller andra elektroniska anordningar som påverkar dörrbytet, är urkopplade och att larmoperatören eller annan tredje part är varskodd om installationen innan entreprenadarbetet hos respektive medlem utförs.

Befintliga innerdörrar och/eller gallergrindar

Eventuella befintliga innerdörrar och/eller gallergrindar som är monterade på insidan av lägenhetsdörren demonteras och bortforslas om lägenhetsinnehavaren önskar detta. Entreprenören kan inte garantera att innerdörr eller gallergrind går att behålla på insidan av de nymonterade säkerhetsdörrarna. Ommontering av gallergrind för att kunna möjliggöra att behålla gallergrind ingår ej, men utförs och debiteras löpande vid önskemål samt om möjligt. Spackling eller målning efter skador från gallergrind eller märken från gångjärn ingår ej.

Leverans- och Entreprenadtid

Leveranstiden på säkerhetsdörrarna beräknas till ca.11 arbetsveckor från det att beställning läggs till fabrik.

Montagetid: Ca. 4 timmar per montage.

Platsmålning påbörjas ca.1-2 arbetsveckor efter att sista dörren har blivit monterad.

Prisintervall - enligt ovanstående specifikationer

(samtliga priser inklusive moms)

1st beställning:	28 500 kronor inklusive moms
2-5st beställning:	26 500 kronor per dörr inklusive moms
6st eller fler beställningar:	24 500 kronor per dörr inklusive moms

Sista svarsdag: **fredag 20 oktober 2017**

*Fast pris vid framtida beställningar: 27 500 kronor per dörr inklusive moms

Betalningsvillkor

- Faktura med 10 dagars betalningsfrist
- Finansiering - Upp till 24 månader räntefritt (uppläggnings- samt aviavgift tillkommer)

Eventuella Personliga Tillval

Aktivt brevinkast i dörrblad (ersätter återmontering av befintlig brevinkastslucka)

Tidstypisk modell (OBS! ej typgodkänt)
Modell 266 i mässing enligt önskemål

1 000 kr inkl. moms



Tidningshållare (modell beslutas av brf)

Monteras på vägg intill säkerhetsdörr

350 kr inkl. moms



Exempelbild - modell Bocken

Speglad insida

Dörrblad med dörrspeglar invändigt
Motsvarande indelning som utvändigt
Fabriksmålas i färgkod S 0502-Y (Stockholmsvit)

5 000 kr inkl. moms

Dörrspärr

Överfallskydd där dörr kan öppnas utan att man blottar hela dörröppning

*Vid val av dörrspeglar invändigt går det **ej** att välja till dörrspärr

500 kr inkl. moms och montering



Elektroniskt tittöga

E-eye tittöga med LCD-skärm
Monteras på dörrblad invändigt
Levande bild syns på displayen

1 500 kr inkl. moms och montering



Giltighetstid för offert

Giltig till och med 2020-09-29

Avslut

Vi tackar för er förfrågan och ser med glädje fram emot att få skapa er framtida boendemiljö!

Tveka inte att höra av er vid funderingar eller kompletteringar.

Med Vänliga Hälsningar

Niklas Johansson
niklas.johansson@sakerbostad.se
08-400 251 98
073-518 51 98
Säker Bostad AB

Bilaga - referenser

Objekt: Brf Valfisken i Stockholm

Adress: Storgatan 18-20, 114 55 Stockholm

Byggår: 1848

Entreprenad: Säkerhetsdörrar, Trapphusmålning, Trapphusbelysning, Armaturer, Elementskydd, Infräsning av el-kablar, Fönsterrenovering



Objekt: Brf Kvarngatan 20

Adress: Kvarngatan 20, 118 47 Stockholm

Byggår: 1870

Entreprenad: Säkerhetsdörrar, Entréparti, Trapphusmålning, Trapphusbelysning, Armaturer, Golvarbete

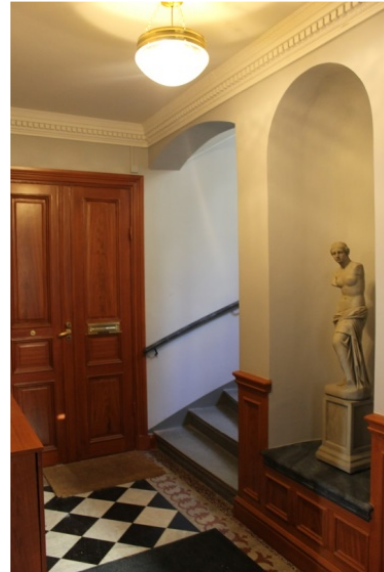

Objekt: Brf Pagen 7
Adress: Fleminggatan 17, 112 26 Stockholm
Byggår: 1883
Entreprenad: Säkerhetsdörrar



Objekt: Brf Banér

Adress: Banérgatan 31, 115 22 Stockholm

Byggår: 1896

Entreprenad: Säkerhetsdörrar, Postboxar, Tidningshållare, Trapphusmålning, Trapphusbelysning, Fönsterrenovering, El-arbeten, Elementskydd



Objekt: Brf Viking Birkastan

Adress: Vikinggatan 13-15, 113 42 Stockholm/Tomtebogatan 18, 113 38 Stockholm

Byggår: 1906

Entreprenad: Säkerhetsdörrar, Digitala Postboxar, Tidningshållare



Objekt: Brf Höken 10 & 20

Adress: Östgötagatan 34, 116 25 Stockholm & Bondegatan 5, 116 23 Stockholm

Byggår: 1906

Entreprenad: Säkerhetsdörrar, Trapphusmålning,



Objekt: Brf Inlandsisen 4
Adress: Frejgatan 3-5, 114 20 Stockholm
Byggår: 1907
Entreprenad: Säkerhetsdörrar, Postboxar



Objekt: Brf Kungsgatan 75

Adress: Kungsgatan 75, 112 27 Stockholm

Byggår: 1910

Entreprenad: Säkerhetsdörrar, Postboxar, Trapphusmålning, Trapphusbelysning, Armaturer, Våningsregister, Elementskydd

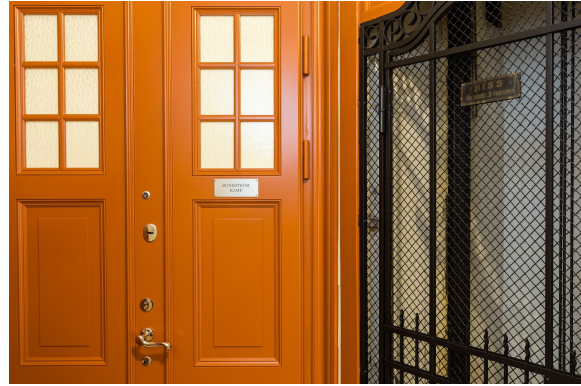
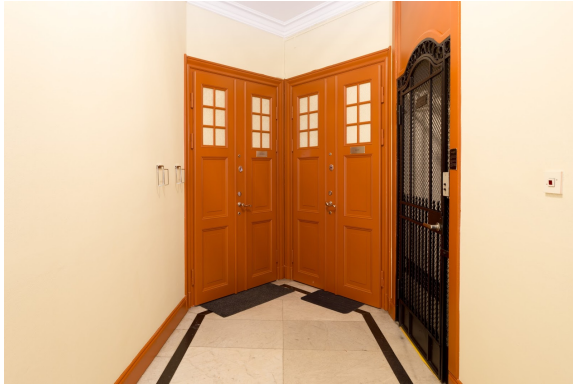

Objekt: Brf Eldaren 10

Adress: Rörstrandsgatan 10/Birkagatan 15, 113 60 Stockholm

Byggår: 1912

Entreprenad: Säkerhetsdörrar, Postboxar, Trapphusmålning, Trapphusbelysning, Armaturer, Infräsning av el-kablar



Objekt: Brf Kungsbacken 12
Adress: Rådmansgatan 57, 113 60 Stockholm
Byggår: 1913
Entreprenad: Säkerhetsdörrar, Postboxar



Objekt: Bf Sverige N:o 2 u.p.a.

Adress: Torsgatan 58, 113 37 Stockholm

Byggår: 1924

Entreprenad: Säkerhetsdörrar, Postboxar, Trapphusmålning, Trapphusbelysning, Armaturer, Våningsregister, Fönsterrenovering

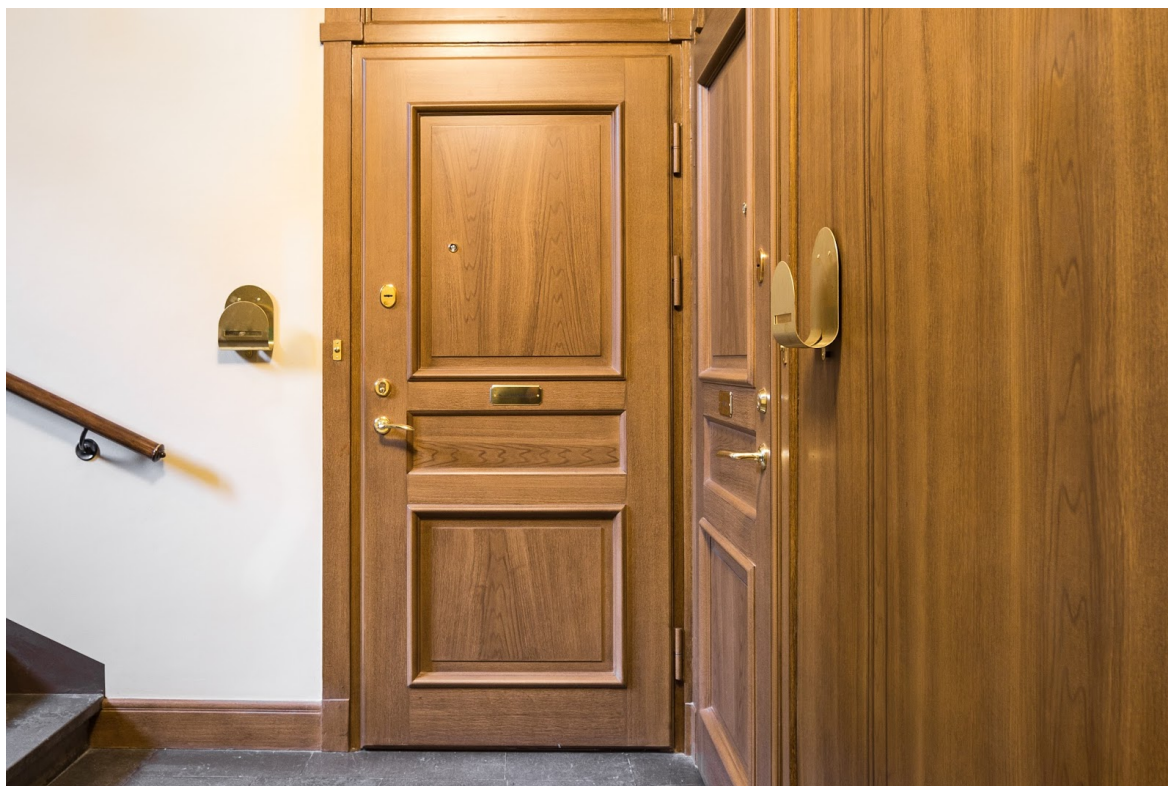

Objekt: Brf Urd 7

Adress: Sankt Eriksgatan 100/Hälsingehöjden 3 113 31 Stockholm

Byggår: 1926

Entreprenad: Säkerhetsdörrar, Postboxar, Trapphusmålning, Trapphusbelysning, Armaturer, Golvarbete, Infräsning av elkablar



